



# NOTAT

Møde i Forum for Grundejerforeninger, Bylaug m.m. den 15. januar 2009

Til sted var: Borgmester Flemming Jensen  
Udvalgsformand Jan V. Heine  
Udvalgsmedlem Hans Olsen  
Udvalgsmedlem Laila Torp Madsen  
Chef Byg & Plan og konst. direktør Peter Østerbye  
Chef Natur & Miljø Marianne Spang Bech  
Chef Ejendom & Anlæg Kim Vardinghus-Nielsen  
Sekretariatschef Christian Østeraas  
Chef Teknisk Drift Henrik Bech Hjortbøl  
Ca. 90 repræsentanter fra grundejerforeninger og bylaug mv.

## Referat

Jan V. Heine bød velkommen og overlod ordet til borgmesteren, som takkede for det store fremmøde og gav en kort indledning og status på opgaver og udfordringer i det Ny Lejre Kommune og fordele ved et fælles møde for formændene for grundejerforeninger i den sammenlagte kommune.

Borgmesteren åbnede op for indledende spørgsmål inden de planlagte foredrag:

**Spørgsmål:** Agter kommunen at forlænge de 10-års dispensationer for helårsbeboelse i sommerhuse i gl. Bramsnæs, som udløber i år?

**Svar:** Lovgivningen giver ikke mulighed ofr at dispensere udover de 10 år.

**Spørgsmål:** Vil problemerne med beredskab, der har været omtalt i dagspressen om det svenske ambulanceberedskab, få indflydelse for Lejre Kommune?



**Svar:** ambulancetjenesten ligger i regionerne og kommunen har ikke indflydelse på denne del. Der er ikke planer om at oprette et kommunalt ambulanceberedskab.

**Spørgsmål:** Vil kommunen finde boliger til de sommerhusbeboere, som nu skal flytte ud?

**Svar:** Det er hver enkelt borgers ansvar at finde en ny bolig. Kommunen er ikke forpligtet til at finde eller bygge boliger til folk. Borgmesteren mindede om, at man har haft 10 år til at finde en ny bolig.

Herefter fortalte Jan Heine om Lejre Kommunes organisatoriske opbygning. Teknik & Miljø's chefrepræsentanter fortalte kort om hver deres ansvarsområder.

**Spørgsmål:** Vil selskabsgørelsen af vand- og spildeforsyningen betyde, at de offentlige vandværker kan sælges med mulige store prisstigninger for borgerne?

**Svar:** De offentlig vandværker kan sælges til private, men der er meget stramme regnskabsregler, der skal overholdes, hvilket gør det mindre attraktivt for private at købe.

**Spørgsmål:** Hvor mange pensionister bor der lovligt i sommerhusene?

**Svar:** Det undersøges og indskrives i referatet.

Pr. den 20. januar 2009 er 515 sommerhuse beboet af pensionister.

**Spørgsmål:** Kan Fjordstien komme til at gå langs fjorden ?

**Svar:** Lejre Kommune har været med i den etape, der netop er afsluttet. Administrationen har kigget på næste etape, men det videre forløb afhænger af forhandlinger med de lodsejere, der ejer arealerne ned til fjorden. Det er ikke alle lodsejere, der ønsker at deltage og kommune vil ikke ud og ekspropriere arealer lige nu.

**Spørgsmål:** Hvem har besluttet de kriterier for adgangsveje som gælder i kommunen?

**Svar:** Kommunen henholder sig til de krav til adgangsveje, som fremgår af Arbejdstilsynets regler. Der skal være lys, arbejdsrum og sikkerhed for renovationsarbejderne. Disse regler er efterfølgende indskrevet i Lejre Kommunes regulativ for husholdningsaffald.





**Spørgsmål:** Kan man sætte mærker på begge sider af papircontainere så folk ikke kommer forkerte ting i dem (mærket sidde modsat af håndtagene og kan ikke ses når containeren står rigtigt) ?

**Svar:** Ja, der kan godt komme mærker på begge sider. Mangler du et, så ring til renovatøren på 5945 3099. Papirspanden kan i øvrigt kendes ved, at den har et lysere låg end beholderen til dagrenovation.

**Spørgsmål:** I 2007 blev badebroen ved Kyndeløse Sydmark pillet ned;: Hvorfor er den ikke sat op igen?

**Svar:** Badebroen blev fjernet, fordi der er sket skader på den. Kommunen har ikke penge til at reparere broen nu, men der arbejdes på at finde andre løsninger.

**Spørgsmål:** Hvornår bliver Vintappervejen forlænget?

Svar: Vintappervejens forlængelse har meget høj prioritet, men den er desværre heller ikke med på næste år budget. De penge, som var afsat til arbejdet, gik til udligningsordningen, de ældre og de unge.

**Spørgsmål:** Kan der lægges støjreducerende vejbelægning på motorvejen?

Svar: Motorvejen er en statsvej og som sådan ikke noget Lejre Kommune har indflydelse på. Det har været forsøgt at få lavet en støjvold, men det har ikke været muligt. Staten (Vejdirektoratet) prioriterer de befolkningstætte områder højere. Det har heller ikke været muligt at overbevise Vejdirektoratet om, at de skal skifte asfalten nu. Vejdirektoratet har tilkendegivet, at der bliver lagt støjreducerende asfalt på, når asfalten skal skiftes. Der er gode erfaringer med at det hjælper.

**Spørgsmål:** Hvem giver gravetilladelser i kommunen?

**Svar:** Gravetilladelser ligger hos Teknisk Drift. Teknisk Drift opfordrer til, at man ringer til kommunen, hvis man opdager, at en entreprenør ikke har reableret rigtigt efter opgravning.

**Spørgsmål:** I Ejby vil man gerne konvertere de 8 x årlige gadefejninger til reparation af fortove. Kan det lade sig gøre?

**Svar:** Gadefejningen er allerede reduceret til 6 x årligt. At reducere antallet af fejninger vil ikke give den store besparelse.

**Spørgsmål:** Fortovene i Ejby og Christiansminde er meget skadede. Hvad gøres der ved det?

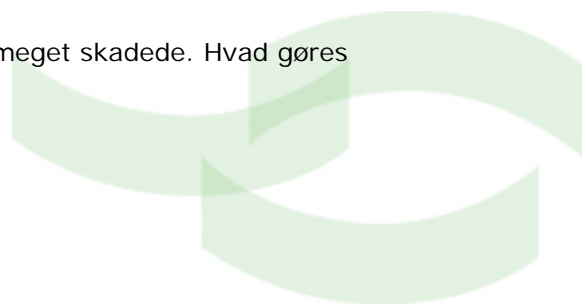



**Svar:** Fortove prioriteres i rækkefølge, men de prioriteres ikke højest.

-.

**Spørgsmål:** DONG koordinerer ikke opgravning med øvrige ledningsejere. Hvad kan der gøres ved det?

**Svar:** Kommunen er opmærksom på problemet, og DONG har lovet, at alle ledningsejere vil blive hørt i forbindelse med den planlagte kabellægning.

**Spørgsmål:** Retablering efter DONG på Nørrevej i forbindelse med nyt plejehjem og på Gundestedvej samt i Sæby er meget mangelfuld.

**Svar:** Teknisk Drift vil besigtige vejene. Der søges 300 - 500 gravetilladelser om året i Lejre Kommune, så Teknisk Drift har nok at se til. Det er svært at kontrollere alle gravearbejder.

Der var også ros til Teknisk Drift: Nørre Hyllinge blev gravet op og opfølgningen har været god. Der er stor tilfredshed i Nørre Hyllinge med udbedringer, som blev fulgt tæt af kommunen.

#### **Indlæg om Infrastrukturplanen:**

**Spørgsmål:** Hvem der laver ændringer i busplanerne?

**Svar:** Busplanen bliver udarbejdet i samarbejde med Movia. Arbejdet med busplanen forventes igangsat efter sommerferien.

Der opfordres til at ændringer af planen sendes i høring.

Naturstier er ikke med i Infrastrukturplanen, da planen er ikke så detaljeret.

Der kom en opfordring om at indgå samarbejde med Roskilde Kommune om at få Roskilde Kommune til at lave deres del af cykelstien mellem Roskilde og Lejre.

Det blev Udvalget oplyst at det har været forsøgt i mange år og at det er et ønske at lave cykelstier på tværs af kommunen, når engang økonomien tillader det.

Der blev efterlyst en sti mellem Allerslev Skole og det nye plejehjem Bøgebakken og der blev orienteret om at pengene hertil er bevilget og arbejdet bliver udført så hurtigt det kan lade sig gøre. Der blev opfordret til at der sættes en seddel op på plejehjemmet, så alle kan se, at der snart sker noget.

Infrastrukturplanen lægges på nettet når den er færdig.





## Trafiksikkerhedsplan og skolevejsundersøgelse

Der var flere forslag til hvilke veje det var mest tiltrængt at trafiksanere, og Jan Heine gjorde opmærksom på, at trafiksanering er en meget dyr opgave, og at kommunen prøver at få mest muligt ud af de penge der er afsat.

Der blev efterlyst information om hvilke trafiksikkerhedsmæssige tiltag grundejerforeningerne eventuelt selv kan udføre.

Selv om høringsfristen for trafiksikkerhedsplanen er overskredet, må man godt sende forslag ind.

Der kom forslag om at man parkerer sin bil ude på vejene, det er medvirkende til at nedsætte hastigheden.

**Spørgsmål:** Mange lastbilchauffører har en GPS som viser de mindst trafikerede veje så de store lastbiler bliver ledt ud af de små veje. Kunne man sætte "lastbil forbudt" skilte op?

**Svar:** man kan sætte skilte op nogle steder, men man kan ikke helt slippe.

## Affald

Natur & Miljøchef, Marianne Spang Bech, informerede om, at der er en fejl i det husstandsomdelte affaldshæfte. Skraldemanden uddeler rettelsesblade og alle skulle gerne have fået retteshæftet i uge 4. Affaldshæfterne sendes ikke til sommerhusejerne, men hæfterne kan sætte op på opslagstavlerne i de enkelte områder.

Hvis containeren ikke er blevet tømt skal man ringe til renovatøren Axel Hansen A/S tlf. 59 43 30 99, E-mail: [yb@axelhansen.dk](mailto:yb@axelhansen.dk).

Der blev efterlyst en liste over, hvor man kan købe ekstrasække. Denne liste findes på Lejre Kommunes hjemmeside under affald/dagrenovation.

**Spørgsmål:** Har kommunen tænkt sig at gøre noget for at få ugetømning om sommeren.

**Svar:** Det er forsøgt at lave aftale med renovatøren, men det er ikke muligt for firmaet at få mandskab i sommerferieperioden, hvor de i forvejen har kaldt al ekstra mandskab ind. Og hvis det var muligt at finde vikarer, er det personer, som ikke kender ruterne, og det vil give endnu flere problemer.



Vi forsøger at give gode råd til, hvordan man kan undgå problemet, og der ligger allerede gode råd på hjemmesiden. Men Lejre Kommune vil gerne have flere gode råd at lægge på hjemmesiden. Det blev bemærket fra salen at hvis man køber nogle gode poser og lukker dem rigtigt, vil der ikke komme fluer i containeren. Der kom tilkendegivelser om at indføre ugetømning, men kommunen fastholder, at der ikke bliver ugetømning om sommeren.

Besparelsen er indregnet i det samlede budget for renovationsordningen for private og vil blive indregnet i taksten for det efterfølgende år. F.eks. er taksten for dagrenovation uændret fra 2008, selv om der har været stigende udgifter til øgede affaldsmængder. Dagrenovation er brugerfinansieret og det betyder at taksten reguleres op eller ned efter om der er over- eller underskud på regnskabet. Der bliver ikke givet eller taget penge fra denne konto til kommunekassen.

Det blev bemærket, at lågene er utætte, det er et dårligt produkt, og det er derfor, der kommer spyfluer ind. Der kom forslag om andre typer låg, men det er urealistisk i forhold til holdbarhed. Alternativt kan man komme et fluenet med elastik over skraldespanden (under låget).

**Spørgsmål:** Hvad kan man gøre hvis en grundejer har en masse affald liggende på sin grund, og det ikke hjælper at tale med vedkommende?

**Svar:** Man kan rette henvendelse til kommunen, der vil vurdere om det er uhygiejniske forhold. Så kan kommunen henstille til grundejeren om at fjerne affaldet. Hvis det ikke er uhygiejniske oplag, men skrot, mv. kan det være vanskeligere. Det skal være til skade for sundhed, miljø eller natur, for at vi kan gribe ind som myndighed.

**Spørgsmål:** Hvad dækker afgiften for erhvervsaffaldsgebyr?

**Svar:** Den dækker de udgifter, kommunen har til beredskab for farligt affald og til genbrugsplads mv. Den dækker alene et mindre grundbeløb samt affald op til 50 kg. pr. virksomhed på genbrugspladsen. Den er indført for at sikre, at de udgifter der er til at administrere erhvervsaffaldsordningen ikke finansieres af indtægterne fra de private husholdninger i Lejre Kommune.

Der blev efterlyst flere indsamlinger af haveaffald og mindre indsamlinger af storskrald.

**Lejre Kommune** informerede om, at affaldsordningerne for storskrald og haveaffald bliver taget op til overvejelse i forbindelse med den nye affaldsplan i

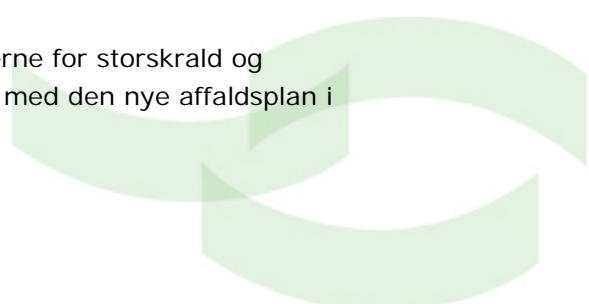



2010, på baggrund af en statusgennemgang, som kommunen pt. er ved at foretage.

**På spørgsmål fra salen blev oplyst:**

Luftledninger i Christiansminde lægges i jorden i 2010-2011, tidsplanen for nedlægning af kabler lægges på hjemmesiden.

Belysningsplanen er godkendt, den har været i høring.

Alle høringer annonceres i Midtsjælland Folkeblad, kommunen kan ikke sende orientering til alle grundejerforeninger og bylaug.

Det er postvæsnet der afgør at Øm kan ikke få postnummer 4000 Roskilde.

Bump i Gammel Lejre er udskiftet, bumpene af brosten er udskiftet med asfalt og de nye bump er lovlige.

Telebussen kører generelt til døren ude i landområderne, mens der køres til stoppesteder i byer og sommerhusområdet.

Der var flertal for at næste møde afholdes til januar 2010.

Der var en forespørgsel om højtalere til næste møde.



# Møde i Forum for Grundejerforeninger, Bylaug mv. i Lejre Kommune

## Dagsorden

- Velkomst og indledning ved Borgmester Flemming Jensen
- Gennemgang af dagsorden og ordstyrer ved formanden for Udvalget for Teknik og Miljø Jan Vedel Heine
- Kort gennemgang af organisationen for Teknik og Miljø ved Jan Vedel Heine og de respektive chefer
- Infrastrukturplan ved sekretariatschef Christian Østeraas
- Trafiksikkerhedsplan ved Christian Østeraas
- Affaldsordning ved Natur og Miljøchef Marianne Spang Bech
- Spørgetid
- Fastlæggelse af næste årlige mødedato, november eller januar
- Afrunding.

15. januar 2009

Grundejerforeningsmøde på  
Kr. Hvalsø Skole

LEJRE  
KOMMUNE







15. januar 2009

Grundejerforeningsmøde på  
Kr. Hvalsø Skole

LEJRE  
KOMMUNE



# Lejre Kommune

Politisk og administrativ organisation

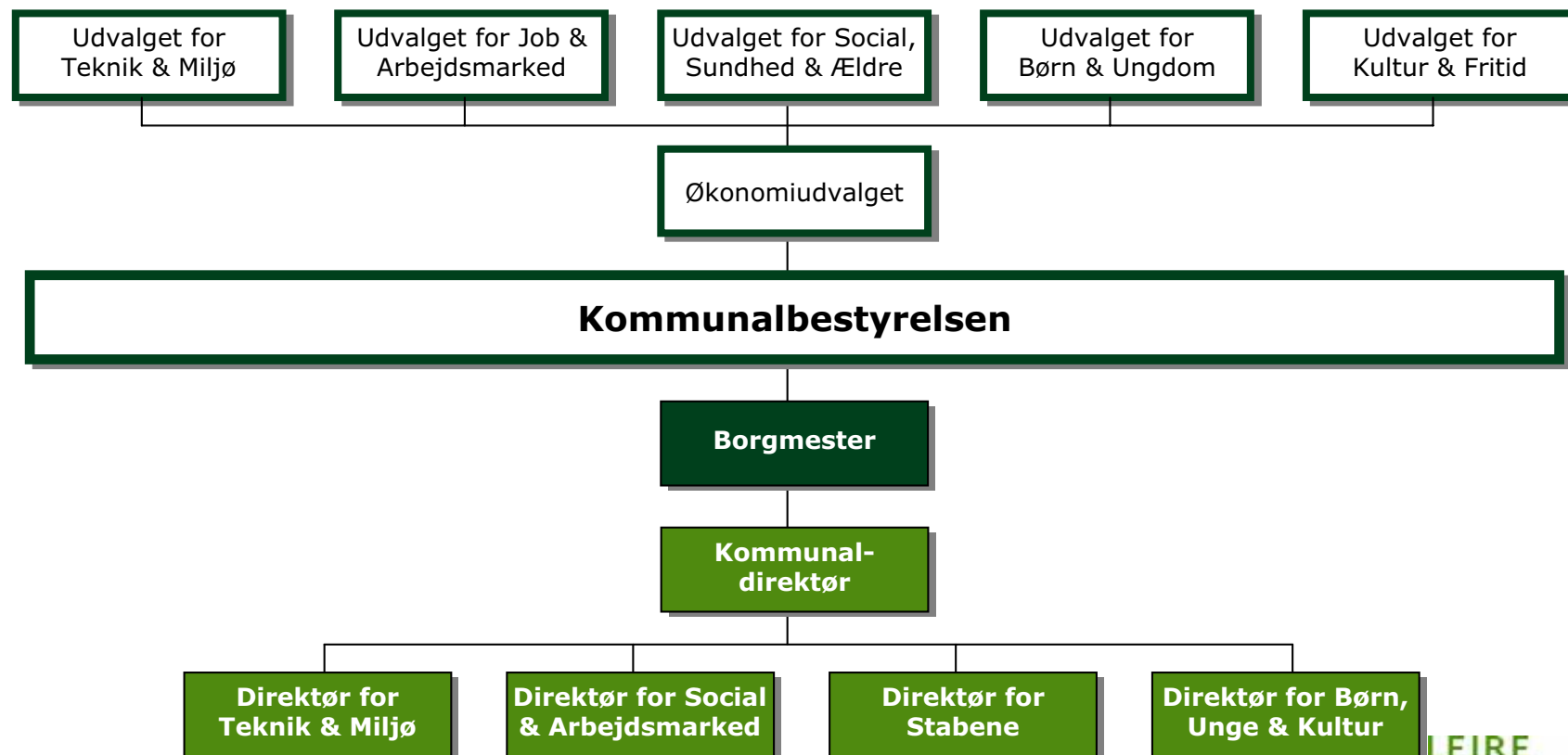

LEJRE  
KOMMUNE



15. januar 2009

Grundejerforeningsmøde på  
Kr. Hvalsø Skole

# Organisation for Teknik & Miljø

## Udvalget for Teknik & Miljø

Jan Vedel Heine (V) (formand)  
Hans Olsen (A) (næstformand)  
Laila Torp Madsen (V)  
Jens K. Jensen (V)  
Ole Møller (F)

15. januar 2009

Grundejerforeningsmøde på  
Kr. Hvalsø Skole

LEJRE  
KOMMUNE



# Organisation for Teknik & Miljø

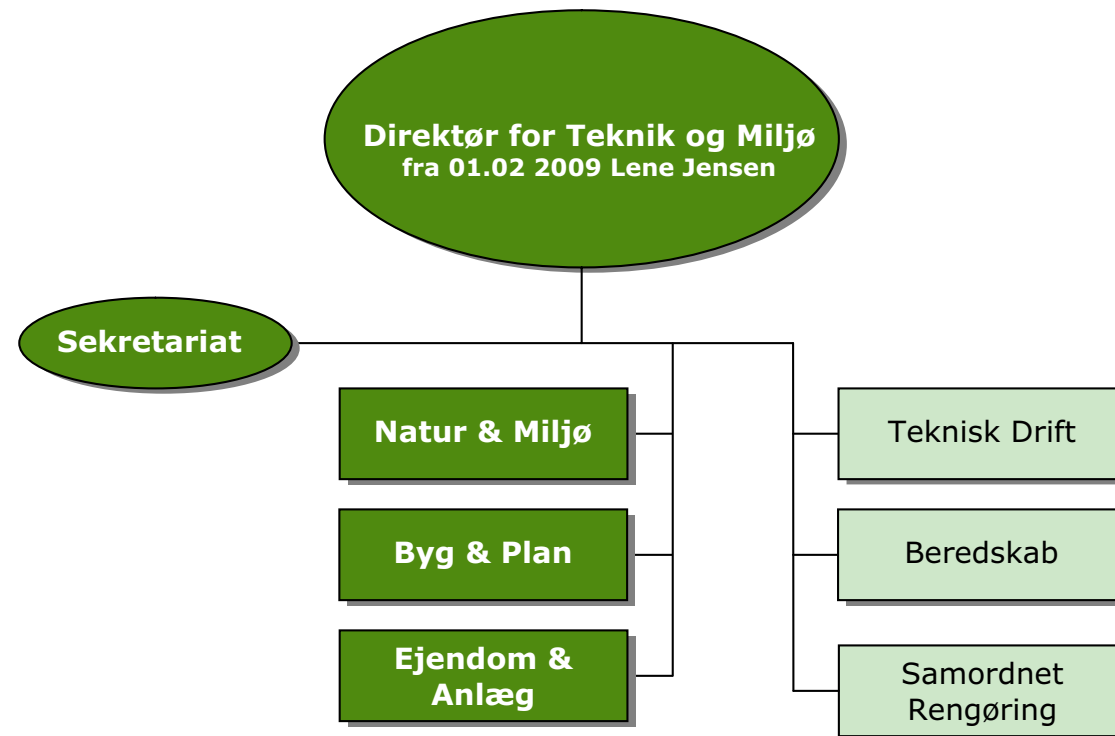

15. januar 2009

Grundejerforeningsmøde på  
Kr. Hvalsø Skole

LEJRE  
KOMMUNE



# Organisation for Teknik & Miljø

## Byg & Plan

Byg & Planchef Peter Due Østerbye (konstitueret direktør)

### Byg & Plans primære opgaver:

- Byggesagsbehandling
- Sekretariat for Hegnssynet
- Kommuneplanlægning
- Lokalplanlægning
- Landzonesagsbehandling
- Kollektiv trafik
- Taxa
- Ejendomsskat
- Forbrugsafgifter
- Udstykningssager
- Ejendomsoplysningskemaer

### Byg & Plan har lige nu særligt fokus på:

- Kommuneplan
- Årsopgørelse af forbrugsafgifter

15. januar 2009

Grundejerforeningsmøde på  
Kr. Hvalsø Skole

LEJRE  
KOMMUNE



# Organisation for Teknik & Miljø

## Beredskab

Beredskabschef Per Boye

### Beredskabets (Lejre Brandvæsen) primære opgaver:

- Varetagelse af brand- og redningsberedskab inden for kommunens område (minus Gl. Lejre kommune).
- Forebyggende opgaver, herunder udarbejdelse af kommunens beredskabsplan, tilsyn og rådgivning i forbindelse med nybyggerier, samt uddannelse og undervisning inden for brand- og redningsområdet.
- Varetagelse af myndighedsområdet vedrørende brandtekniske byggesagsbehandlinger samt varetagelse og udførelse af kommunens ca. 180 brandsynsemner.
- Varetagelse af myndighedsområdet vedrørende Beredskabsloven §12 (brand- og redningsopgaver herunder også for uheld med farlige stoffer på land, i søer, åløb samt havne)
- Fjordredning i forbindelse med drukningsulykker.
- Miljøopgaver i forbindelse med uheld med farlige stoffer på fjordene.

### Beredskabet har lige nu særligt fokus på:

- Implementering af det politiske besluttede "risikobaserede beredskab" i hele Lejre kommune

15. januar 2009

Grundejerforeningsmøde på  
Kr. Hvalsø Skole

LEJRE  
KOMMUNE



# Organisation for Teknik & Miljø

## Samordnet Rengøring

Rengøringschef Mona Olsen

### Samordnet Rengørings primære opgaver:

- Daglig rengøring af kommunale ejendomme, herunder rengøring efter håndværkere
- Udføre relevant kvalitetskontrol.
- Weekendrengøring
- Reetablering og opskuring af gulve, tæpperens
- Implementering af ny arbejdsplaner

### Intern Service på rådhusene:

- Post
- Køkken & Kantine
- Varebestilling
- Rådhusbiler
- Papir
- Kopimaskiner
- Vedligeholdelse m.v.
- Diverse

### Samordnet Rengøring har lige nu særligt fokus på:

- Afklaring af ressourcer med henblik på optimering af drift

15. januar 2009

Grundejerforeningsmøde på  
Kr. Hvalsø Skole

LEJRE  
KOMMUNE



# Organisation for Teknik & Miljø

## Sekretariat

Sekretariatschef Christian Østeraas

### Sekretariatets primære opgaver:

- Servicere direktør og Udvalget for Teknik & Miljø
- Koordinere aktiviteterne i de enkelte områder inden for Teknik & Miljø
- Tværgående koordination med ledelsessekretariatet og de andre fagområder i administrationen
- Organisatoriske udviklingsopgaver, ex. Effektiv Projektstyring, Ejendomscenter
- Økonomiopfølgning og -styring inden for Teknik & Miljø
- Administrativ assistance til administration og virksomheder
- Sekretariatsopgaver for Beredskab
- Assistere i forhandling og opfølgning på aftaler og kontrakter
- Kommunikation af Teknik & Miljø's opgavesæt både internt og eksternt

### Sekretariatet har lige nu særligt fokus på:

- DONG Kabellægning i Lejre Kommune 2009-2011
- Medvirke til harmonisering af serviceniveau inden for Teknik & Miljø-området
- Afklaring af forskellige snitfladeproblematikker – internt og eksternt
- Assistance til Beredskab
- I tæt samarbejde med E&A; Trafiksikkerhedsplan & Skolevejsundersøgelse, Infrastrukturplan, Serviceeftersyn af Vandsektoren (selskabsgrørelse af forsyning)

15. januar 2009

Grundejerforeningsmøde på  
Kr. Hvalsø Skole

LEJRE  
KOMMUNE





# Organisation for Teknik & Miljø

## Natur & Miljø

Natur & Miljøchef Marianne Spang Bech

### Natur & Miljø's primære opgaver:

- Miljøbeskyttelse - luft, jord, støj, virksomheder, landbrug, miljøgodkendelser,
- Naturbeskyttelse - badebroer, adgang til naturen og kysterne, beskyttelse af planter og dyr, bekæmpelse af bjørneklo
- Vandløb - pleje, restaurering, vedligeholdelse, regulativer, dræn, spildevandstilladelser
- Drikkevandskvalitet - Tilsyn med vandværker og kontrol af vandanalyser, også med private boringer
- Spildevandsrensning i det åbne land - minirenselanlæg mv. (Ikke udledning til kloak, faskine)
- Jord - jordforurening, jordhåndtering, olietanke, jordvarme
- Affald - håndhævelse af regler, kontrol med adgangsforhold mv. økonomi og takster

### Borgerservice/omstillingen i Lejre Kommune:

- Klage over manglende afhentning af affald meddeles til renovatør Axel Hansen A/S alternativt borgerservice i Lejre Kommune.
- Anmeldelse af rotter

### Natur & Miljø har lige nu særligt fokus på:

- Affaldssortering og adgangsveje
- Kvalitetsstyring
- Kommuneplan
- Spildevandsrensning i det åbne land

15. januar 2009

Grundejerforeningsmøde på  
Kr. Hvalsø Skole

LEJRE  
KOMMUNE



# Organisation for Teknik & Miljø

## Ejendom & Anlæg

Ejendoms- & Anlægschef Kim Vardinghus-Nielsen

### Ejendom & Anlægs primære opgaver:

- Gennemførelse af aktiviteter jævnfør Spildevandsplan
- Byggemodning, kloakering og påbud om spildevandsrensning i det åbne land
- Tømningsordning
- Myndighed på vejområdet, skiltning og broer samt grønne områder
- Trafiksikkerhed
- Energimærkning, - styring og -besparelser
- Energimåling og indberetning
- Drift og vedligehold af kommunens ejendomme
- Serviceaftale for VVS og CTS
- Brandsynsrapporter
- Drift og syn af kommunale lejeboliger
- Vedligeholdelse af arealer ved lejeboliger
- Tilladelser til arrangementer (udlån af kommunale arealer)
- Vejbelysning (DONG Energy er driftsansvarlig)
- Bygherrerådgivning herunder projektering og projektledelse

### Ejendom & Anlæg har lige nu særligt fokus på:

- Trafiksikkerhedsplan
- Infrastrukturplan
- Serviceeftersyn af vandsektoren (selskabsgørelse af forsyning)
- Udarbejdelse af ny spildevandsplan
- Bygningssyn af kommunale ejendomme

15. januar 2009

Grundejerforeningsmøde på  
Kr. Hvalsø Skole

LEJRE  
KOMMUNE



# Organisation for Teknik & Miljø

## Teknisk Drift

Teknisk Driftschef Henrik Bech Hjortbøl

### Teknisk Drifts primære arbejdsopgaver:

- Vejvedligeholdelse
- Vedligeholdelse af grønne områder og vandløb
- Arbejder for skoler og institutioner m.fl.
- Mindre anlægsopgaver
- Glatførebekæmpelse og snerydning
- Vand- og spildevandsforsyning

### Teknisk Drift har lige nu særligt fokus på:

- Kortlægning af grønne områder mm. og fastlæggelse af serviceniveauer
- Udjævning af serviceniveauer
- Driftsoptimering
- Klargøring til evt. konkurrenceudsættelse på Vej & Park området

15. januar 2009

Grundejerforeningsmøde på  
Kr. Hvalsø Skole

LEJRE  
KOMMUNE



# Affald – hvad er det?

## Miljøbeskyttelseslovens kapitel om affald

**§ 43.** Enhver, der frembringer, opbevarer, behandler eller bortskaffer affald, er ansvarlig for, at der ikke opstår uhygiejniske forhold eller sker forurening af luft, vand eller jord.

Kortsagt – det vi ikke har brug for mere smider vi væk, men vi har alle et ansvar for, hvordan vi gør det.



# Affald – hvor meget?

- Hver dag året rundt skaber hver dansker ca. 7 kg affald. Det svarer til en årlig produktion af affald på ca. 13 millioner tons affald
- Det er en stor udfordring at sikre, at dette affald samles ind og at det behandles på den rigtige måde - **genanvendes**  
**forbrændes** **deponeres**
- Det er en stor udfordring at genanvende så meget at affaldet som muligt, således at de ressourcer der er i affaldet ikke går tabt



# Hvad indsamler vi?

- Dagrenovation – forbrændes
- Storskrald – forbrændes (evt. depot)
- Haveaffald genanvendes
- Glas og papir genanvendes
- Elektronik genanvendes
- Pap – genanvendes
- Batterier– deponeres/specielbehandles



15. januar 2009

Grundejerforeningsmøde på  
Kr. Hvalsø Skole

LEJRE  
KOMMUNE



# Hvad med alt det andet?

## GENBRUGSPLADSEN

- En del bygningsaffald – Deponeres
- En del bygningsaffald – Genbruges
- Haveaffald – Genbruges
- Stort brændbart nedbrydes - Forbrændes
- Og meget meget mere.....

Undtagen dagrenovation – rotter, lugt og andre uhygiejniske forhold!

Se mere i affaldshæftet og den nye tømningsoversigt

15. januar 2009

Grundejerforeningsmøde på  
Kr. Hvalsø Skole

LEJRE  
KOMMUNE



## Det tager kun 2 minutter at få hentet sit affald, men du skal huske 5 ting

1. Kender du reglerne?
2. Er der det rigtige affald i beholderen?
3. Er adgangsvejen i orden; hældning, underlag, afstand fra vej, tilstrækkelig lys mv?
4. Vender affaldsbeholderen den rigtigt vej?
5. Har du kapacitet til affaldet, er beholderne stor nok?



Er dit affald alligevel ikke hentet – så ring til Axel Hansen A/S eller borgerservicecentret som følger op på manglende tømninger.

15. januar 2009

Grundejerforeningsmøde på  
Kr. Hvalsø Skole

LEJRE  
KOMMUNE





# Hvad arbejder vi med lige nu?

- Lejre Kommune har i samarbejde med Renovationselskabet Axel Hansen A/S og skraldemændene startet en gennemgang af adresser, hvor vi kan se, at der er problemer med blandt andet adgangsveje – underlag, afstand, hældning eller lys – via dialog.
- Herefter laver vi vejledende kampagner på arbejdsmiljø, skilte om vender spanden rigtig. (Billeder + eksempler)
- Herefter vil vi regulere efter reglerne i Lejre Kommunes regulativ for husholdninger
- Status på affaldsordningerne
- Affaldsplan
- Nyt udbud af affaldsordningen med virkning fra 2010

15. januar 2009

Grundejerforeningsmøde på  
Kr. Hvalsø Skole

LEJRE  
KOMMUNE



# Adgang for skraldebil?



15. januar 2009

Grundejerforeningsmøde på  
Kr. Hvalsø Skole

LEJRE  
KOMMUNE



# Regler for adgangsvveje

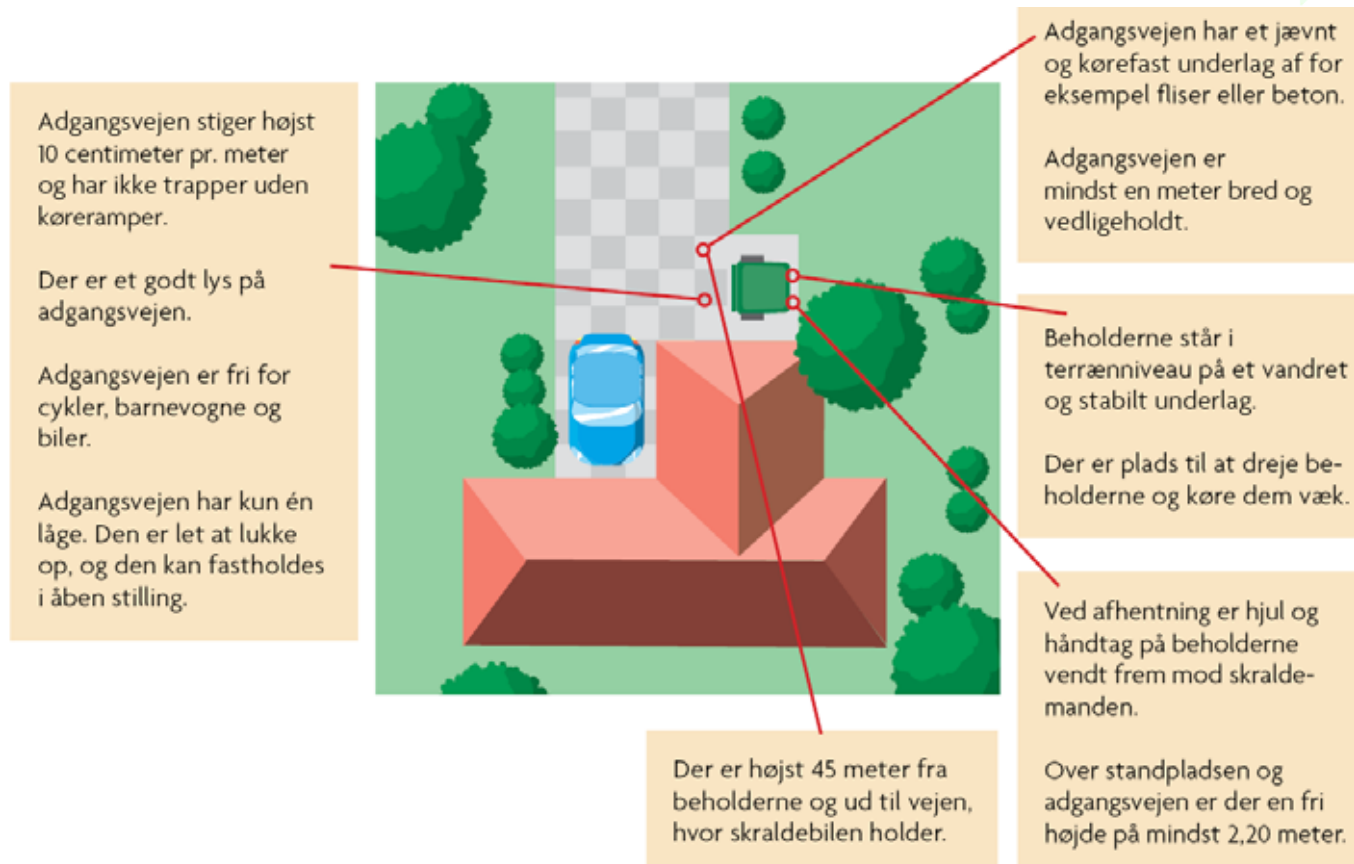

15. januar 2009

Grundejerforeningsmøde på  
Kr. Hvalsø Skole

LEJRE  
KOMMUNE



# Infrastrukturplan

## Hvad er infrastruktur?

- Begrebet infrastruktur dækker mange forhold, såsom et områdes eller bys vejnet, jernbanenet, telefonkommunikationsnet, cykelstier, havneanlæg, flyforbindelser, el-net etc.
- Infrastrukturen spiller en afgørende rolle for udviklingen af et givent område, både bebyggelses- og erhvervsmæssigt. I erhvervsområder er der behov for gode adgangsforhold til motorveje og større færdselsårer, mens der for bebyggede områder kan være andre forhold, der ønskes prioriteret f.eks. gode forhold ved stationerne, cykelstier eller adgang til rekreative områder.
- Lejre Kommunes Infrastrukturplan har fokus på vej- og stinet



# Infrastrukturplan

## Formål med Infrastrukturplanen:

- Infrastrukturplanen har til formål at fokusere på det fremtidige vej- og stinet i Lejre Kommune og vil blandt andet:
  - indeholde kortlægning og analyse af det eksisterende vejnet,
  - undersøge om trafikken afvikles på de mest hensigtsmæssige veje,
  - undersøge om vejene og vejtyperne har den rigtige funktion,
  - redegøre for om integrationen af de tre sammenlagte kommuner, især trafikken på tværs af de tidligere kommunegrænser, forløber hensigtsmæssigt.

Tiltrådt af KB d. 26.05 2008

15. januar 2009

Grundejerforeningsmøde på  
Kr. Hvalsø Skole

LEJRE  
KOMMUNE



# Infrastrukturplan

- Udviklingen af trafikken og fremkommeligheden fra nye bolig- og erhvervsområder skal indarbejdes i Infrastrukturplanen. Nye bolig- og erhvervsområder genererer mere trafik i nærområderne og behov for flere stier for lette trafikanter foruden ekstra trafik på det eksisterende overordnede vejnet.
- Infrastrukturplanen lægger op til at udvikle stinettet parallelt med udviklingen af lokalområderne samt tilkobling af det regionale stinet. Stinettet udvikles med henblik på at skabe lettere adgang for borgerne til rekreative områder i kommunen og sammenhængende skoleveje.
- Selve infrastrukturplanen er, når den er færdigarbejdet og forelægges som en endelig eller dynamisk plan, et værktøj til at udvikle trafikken i Lejre Kommune samt forbedre fremkommeligheden og integrationen af de tidligere kommuners interne veje- og stinet med de regionale.

15. januar 2009

Grundejerforeningsmøde på  
Kr. Hvalsø Skole

LEJRE  
KOMMUNE



# Infrastrukturplan

Følgende særlige temaområder er medtaget i Infrastrukturplanen:

**Den infrastrukturelle integration:** At sikre en god sammenhæng i kommunen, der bl.a. bygger på tilgængelighedsanalyser, flaskehalse og huller i vej- og stinettet samt dækningen i den kollektive trafik. Målsætninger og initiativer kan knytte sig til tilgængeligheden til primære kommunale mål og udbygninger af veje og stier samt tilpasning af den kollektive trafik.

**Særlige by-problematikker:** Dette emne kan fx omfatte problemstillinger i forhold til gennemfartstrafik i byerne, parkeringsforholdene ved stationer m.m. Indholdet vil blive koordineret med resultaterne af det igangværende arbejde med trafiksikkerhedsplan og skolevejsundersøgelse i Lejre Kommune.

**Pendling:** En meget stor del af trafikken i kommunen genereres af kommunens egne borgeres pendling. At sikre gode, lette og effektive transportmuligheder med alle former for transport vil have en betydelig effekt. Målsætninger og initiativer kan fx knytte sig til en mere effektiv udnyttelse af den eksisterende kollektive trafik, samkørsel eller Parker & Rejs (kiss & ride) pladser.

**Miljø og klima:** At kortlægge trafikken miljø- og klimaeffekter. Kortlægningen bygger på TMM beregninger og målsætningerne

15. januar 2009

Grundejerforeningsmøde på  
Kr. Hvalsø Skole

LEJRE  
KOMMUNE



# Infrastrukturplan

## Tidsplan:

- September – November 2008: Trafikken i Lejre Kommune (dataindsamling, registrering, borgerhenvendelser)
- Oktober - November 2008: Internetbaseret minihøring (fortsat dataregistrering)
- November – December 2008: Analyse af fire særlige temaer
- September – December 2008: Udvikling af Trafikmodel
- Januar 2009: Målsætning for trafikafviklingen
- Januar – Februar 2009: Katalog over potentielle projekter
- Februar – Marts 2009: Fremtidsvisioner for trafikinfrastrukturen
- Marts 2009: Plan-, layout og kort-produktion (korrektur)
- April/Maj 2009: Høring og politisk godkendelse.

15. januar 2009

Grundejerforeningsmøde på  
Kr. Hvalsø Skole

LEJRE  
KOMMUNE





# Spørgsmål?

15. januar 2009

Grundejerforeningsmøde på  
Kr. Hvalsø Skole

LEJRE  
KOMMUNE



# Trafiksikkerhedsplan & Skolevejsundersøgelse

## Formål med Trafiksikkerhedsplan og Skolevejsundersøgelse

- En trafiksikkerhedsplan har til formål at fastlægge de kommende års trafiksikkerhedsarbejde gennem en politisk forankret plan.
- Gennemførelse af Trafiksikkerhedsplanen medvirker til at reducere antallet af dræbte og tilskadekomne på Lejre Kommunes vejnet samt reducere utryghed, og dermed generelt forbedre trafiksikkerheden for kommunens borgere.
- Skolevejsundersøgelsen har til formål at skabe mere tryghed for skoleelevernes færden til og fra skole og er et supplement til Trafiksikkerhedsplanen.

Tiltrådt af KB d. 28.04 2008

15. januar 2009

Grundejerforeningsmøde på  
Kr. Hvalsø Skole

LEJRE  
KOMMUNE



# Trafiksikkerhedsplan & Skolevejsundersøgelse

Trafiksikkerhedsplanen og skolevejsundersøgelsen skal:

- Målrette trafiksikkerhedsindsatsen i Lejre Kommune
- Prioritere indsatsen i forhold til effekt og økonomi, herunder at få mest muligt trafiksikkerhed for de afsatte midler
- Være det politiske beslutningsgrundlag
- Inddrage borgerne i trafiksikkerhedsmæssige forhold og foranstaltninger

15. januar 2009

Grundejerforeningsmøde på  
Kr. Hvalsø Skole

LEJRE  
KOMMUNE



# Trafiksikkerhedsplan & Skolevejsundersøgelse

## Trafiksikkerhedsplanens indhold og mål:

- Resultatet af en trafiksikkerhedsplan er en prioriteret liste med de trafiksikkerhedsprojekter og -aktiviteter, som Lejre Kommune agter at gennemføre de kommende år (typisk mere end 5 år) med henblik på at opnå målsætningen.
- Målsætningen angiver det ønskede slutstadium for trafiksikkerheden, når tidsperioden for handlingsplanen udløber. Målsætningen udarbejdes under hensyntagen til målsætninger i Færdselssikkerhedskommissionens handlingsplan.



# Trafiksikkerhedsplan & Skolevejsundersøgelse

## Skolevejsundersøgelse:

- Skolevejsundersøgelsen omfatter samtlige 11 skoler i Lejre Kommune. I skolevejsundersøgelsen fokuseres primært på hvilke strækninger, skoleeleverne er utrygge ved at færdes på, hvilket f. eks. har relevans i forhold til tildeling af buskort.
- Skolevejsundersøgelsen omfatter spørgeskemaer til skoleeleverne, informationsmøder, inddragelse af skoleledelse, analyse af uheld på skoleveje, besigtigelse foran skolen og observation af elevernes færdes m.m.
- Der udarbejdes en selvstændig rapport for skolevejsundersøgelsen (integreres i den samlede afrapportering af trafiksikkerhedsplanen), der sammenfatter resultaterne.
- Rapporten illustreres med grafer og kort, der viser de vigtige skoleveje samt de lokaliteter, hvor eleverne er utrygge, eller som skoleledelsen og skolebestyrelsen finder problematiske.

15. januar 2009

Grundejerforeningsmøde på  
Kr. Hvalsø Skole

LEJRE  
KOMMUNE



# Trafiksikkerhedsplan & Skolevejsundersøgelse

## Den endelige Trafiksikkerhedsplan & Skolevejsundersøgelse:

- En samlet rapport der sammenfatter resultater og konklusioner fra trafiksikkerhedsanalyser, skolevejsanalyser samt øvrige kortlægninger og analyser.
- Rapporten (planen) forelægges til politisk godkendelse.

15. januar 2009

Grundejerforeningsmøde på  
Kr. Hvalsø Skole

LEJRE  
KOMMUNE



# Trafiksikkerhedsplan & Skolevejsundersøgelse

## Tidsplan:

- Medio September 2008: Opstart (dataindsamling, registrering, borgerhenvendelser, gl. trafiksikkerhedsplaner)
- Medio November 2008: Kortlægning afsluttet (fortsat dataregistrering)
- Oktober 2008: Målsætning og virkemidler (fortsat dataregistrering)
- Oktober – december 2008: Skolevejsanalyse (spørgeskema, besigtigelse, fortsat dataregistrering)
- December – januar 2008-09: Udvælgelse og prioritering
- Januar – februar 2009: Rapportskrivning
- Marts/April 2009: Høring og politisk godkendelse.

15. januar 2009

Grundejerforeningsmøde på  
Kr. Hvalsø Skole

LEJRE  
KOMMUNE



# Spørgsmål?

15. januar 2009

Grundejerforeningsmøde på  
Kr. Hvalsø Skole

LEJRE  
KOMMUNE

